



## Lengua castellana y literatura

2º ESO 'A' Curso 2017-2018

Curso

Nombre	Concepto Valor	BLOQUE 1 EXPRESIÓN	BLOQUE 2 LENGUA	BLOQUE 3 COMUNICACIÓN-LITERATURA	CARPETA APUNTES	MADUREZ ACADÉMICA	eTwinning	NOTA (sobre 300)	Boletín Provisional	Cabos sueltos*	NOTA DEFINITIVA	Boletín definitivo	Septiembre
	Llevamos	95 completo	75 completo	70 completo	30 completo	30 completo	+	300	Media y nota				
1		59'00↻	20'30	32'85	11'10	22'00	4'25	149'50	4'98 - 5			5	
2		59'30	33'90	34'00	17'00	24'00	4'40	172'60	5'75 - 6			6	
3		77'40	35'45	47'50	20'35	25'50	5'40	211'60	7'05 - 7			7	
4		81'75	41'85	40'70	23'40	29'00	5'35	222'05	7'40 - 7			7	
5		87'90	62'80	59'00	27'40	29'50	6'40	273'50	9'12 - 9	+1'50 (carpeta)	275'00 - 9'17	9	
6		86'75	65'55	55'00	26'55	29'50	5'45	268'80	8'96 - 9			9	
7													
8													
9		4'35	1'15	1'10	1'25	5'00		12'85	0'43 - 1			1	B1,10; B2, 10; B3, 40. C.
10		45'90	12'15	27'15	15'90	23'00		124'10	4'14 - 4			4	B1, 5; B2, 10; B3, 5.
11		79'20	55'85	49'30	27'05	28'50	6'35	246'25	8'21 - 8			8	
12		82'10	25'25	37'35	27'05	28'50	5'60	205'85	6'86 - 7			7	
13		75'15	53'20	34'85	25'55	27'00	4'50	220'25	7'34 - 7			7	
14		69'55	20'05	43'15	18'70	24'50	1'75	177'70	5'92 - 6			6	
15		46'45	19'95	12'95	6'35	15'00		100'70	3'36 - 3			3	B1, 5; B2, 10; B3, 30. C.
16		36'10	3'85	30'95	17'30	19'50		107'70	3'59 - 3	+1 (expresión)	108'70 - 3'62	3	B1, 5; B2, 10; B3, 10.
17		78'30	49'85	50'80	28'45	30'00	5'60	243'00	8'10 - 8	+0'50 (carpeta)	243'50 - 8'12	8	
18		55'50	26'00	24'00	21'45	26'00		152'95	5'10 - 5			5	
19		69'65	20'25	30'95	21'35	27'50	4'45	174'15	5'80 - 6			6	
20		70'90↻	49'45	42'85	21'30	26'50	5'90	216'90	7'23 - 7			7	
21		71'85	50'85	44'60	19'80	24'50	2'50	214'10	7'14 - 7			7	
22													
23		55'00	23'80	33'55	16'45	23'50		152'30	5'08 - 5			5	
24		24'90	21'15↻	11'45	8'25	15'50		81'25	2'71 - 2			2	B1, 10; B2, 10; B3, 30. C
	Unidades computadas: hasta la ...	6	6	6	6	6		Media	Media		Media	Media	
								177'62	5'92		177'67	5'92 - 6	

Sombreado **amarillo**: pendiente (no se alcanza el mínimo).

↻ Calificación recalculada mediante regla de tres.

\*Añadidos con posterioridad a la tercera evaluación.

Media académica, 5'81.

Media real,  $3.731'10 = 177'67 = 5'92$ . Redondeada: 6.

Desviación, -0'11 (negativa)

Moda: 7.

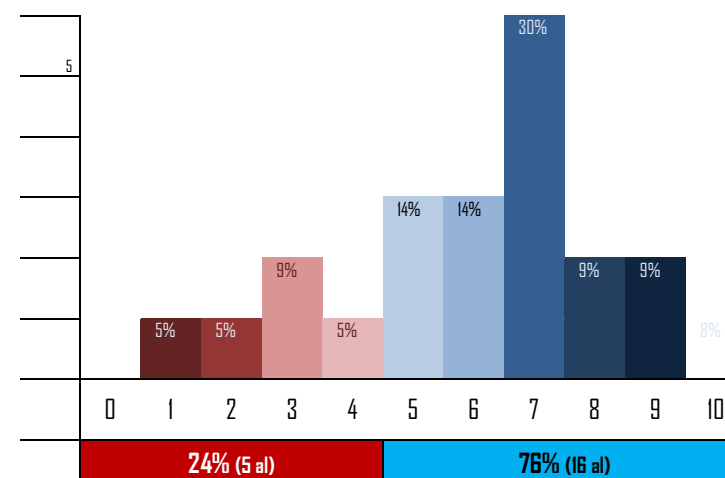

Se explicará en clase